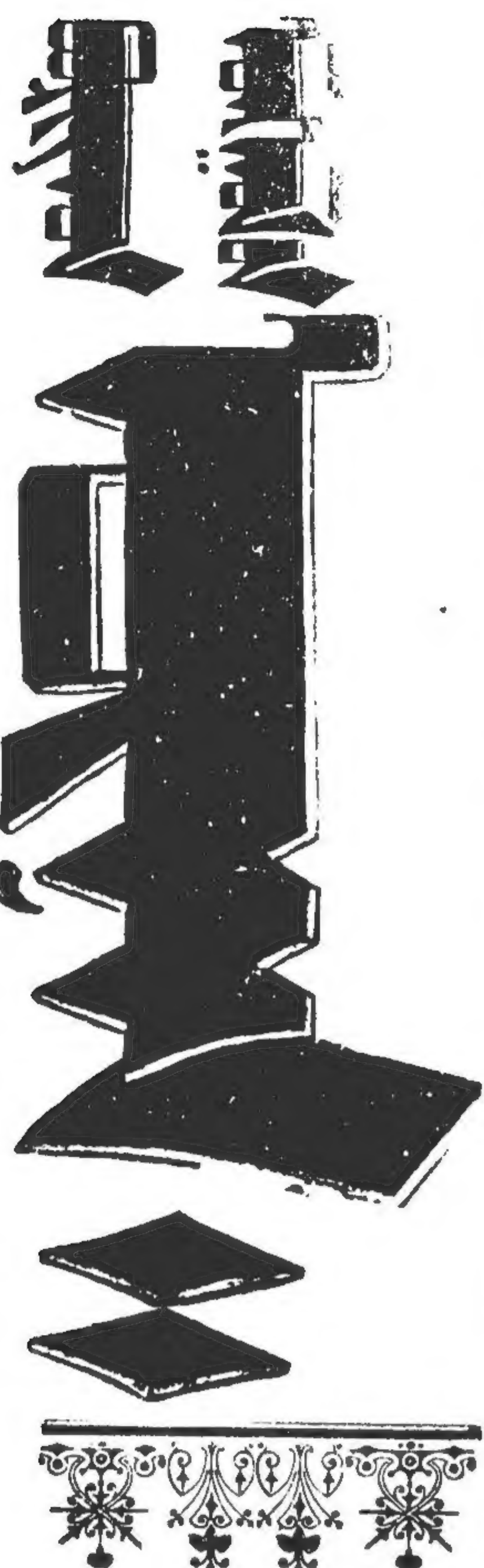

Пролетарии всех стран, соединяйтесь!

БУРЯТ-МОНГОЛУН УНЭН.

Орган ЦИК'а Бурреспублики и Буробкома ВКП (б.).

Газета выходит 2 раза в неделю

№ 17 (304)

ГОД ИЗДАНИЯ VI.

Пятница 15 Марта 1929 года.

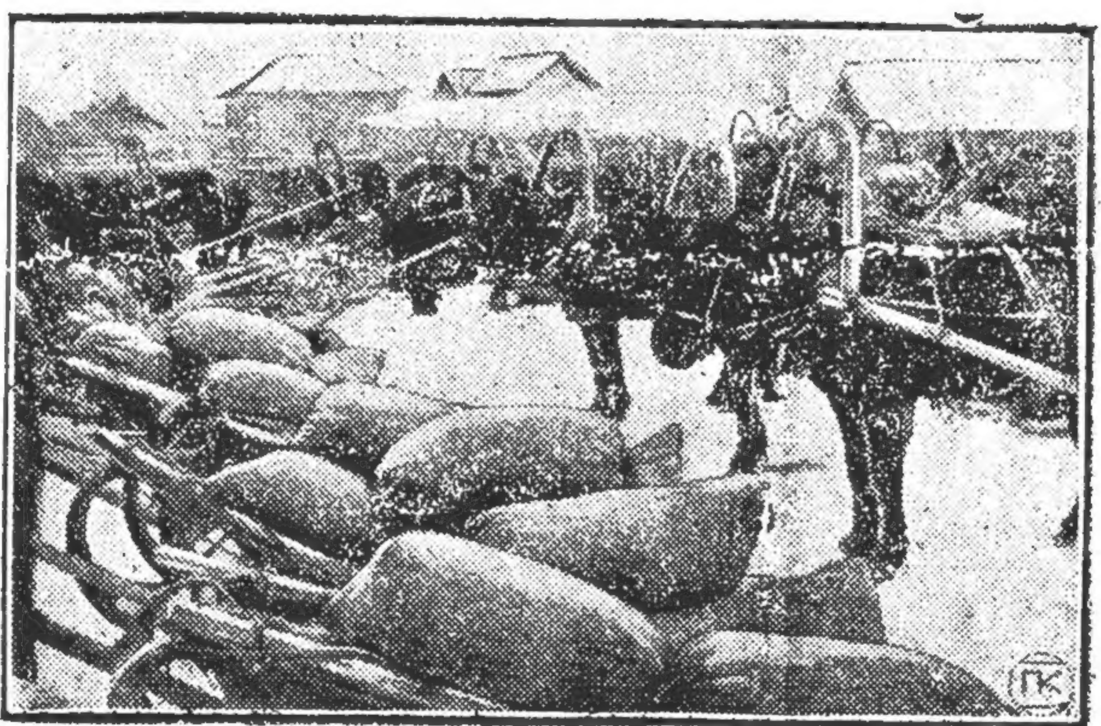

[illegible]

[illegible]

Редактор И. Дампилон.

Верхнеудинск, тип. Бурсоиздат Зак. № 1956. Тираж 2125. Бурлит № 462.